

KatRuud Pira MicroRDS RDS USB

RDS USB-driver Installeren

Voorzie de RDS van spanning en sluit de RDS met de USB-kabel aan op de computer. Als alles goed gaat dan zal de RDS USB automatisch geïnstalleerd worden, meldingen vergelijkbaar met het plaatje zullen dan verschijnen. (indien uw OS een andere taal heeft dan zal u alle meldingen in die taal zien).

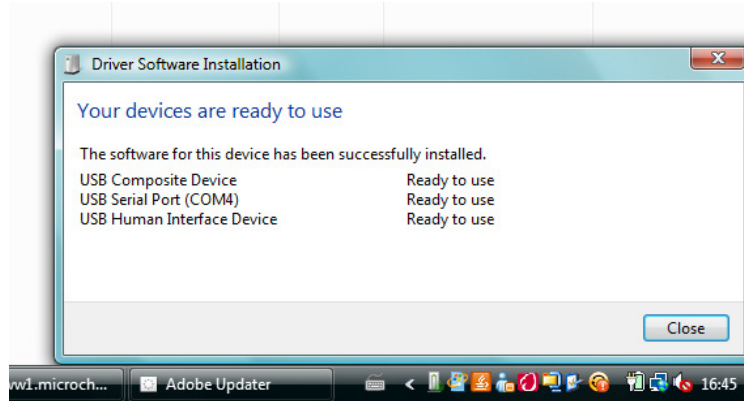

Indien dit niet automatisch gebeurt dan dient u de procedure op pagina ??8 te volgen.

Pira TinyRDS software Installeren

Doe de geleverde CD (of pak de per mail verzonden ZIP file uit in een folder) in de computer, open “Windows Explorer” en navigeer naar de folder “TinyRDS Software”.

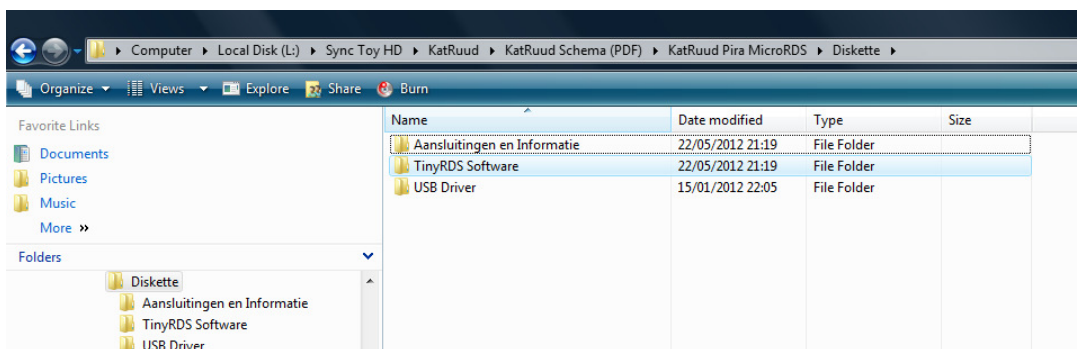

Open de “TinyRDS Software” folder.

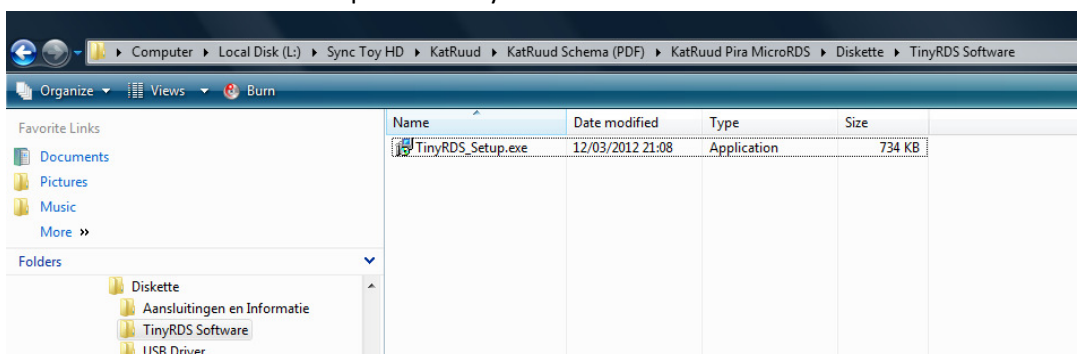

Dubbelklik op de “TinyRDS_Setup”, het kan even duren maar volg dan de instructies.

Selecteer de gewenste taal.

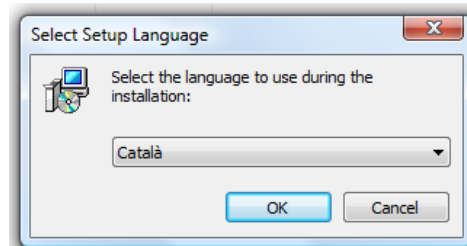

Volg de instructie.

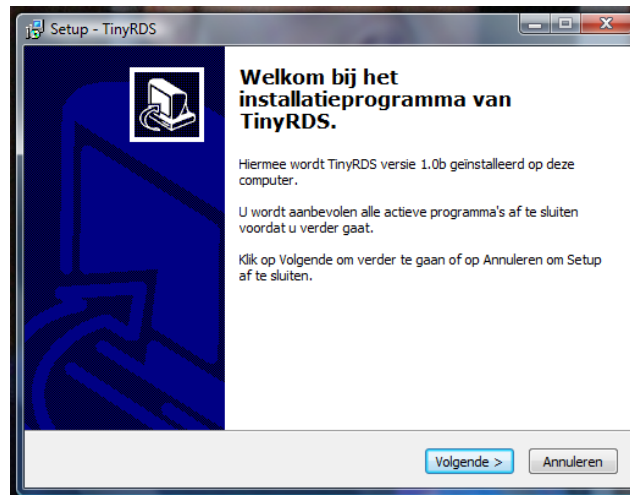

Kies de gewenste folder waar de software geïnstalleerd wordt.

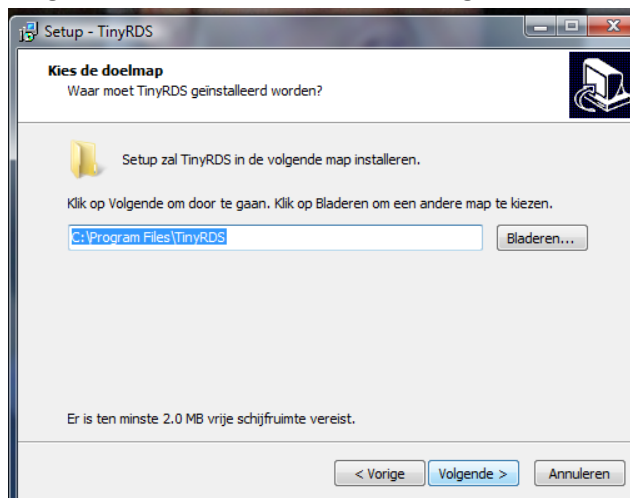

Naam en locatie van de snelkoppeling

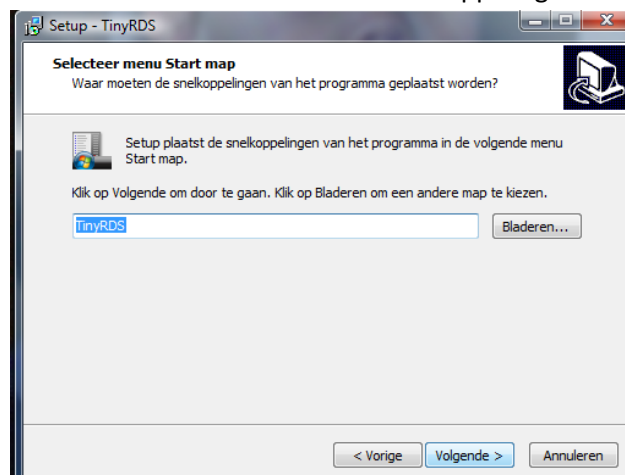

Kies eventueel voor het automatisch plaatsen van snelkoppelingen.

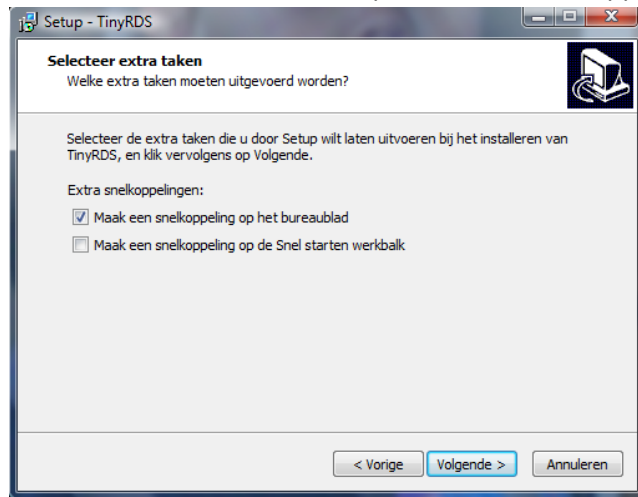

Programma heeft alle informatie en is gereed voor installatie.

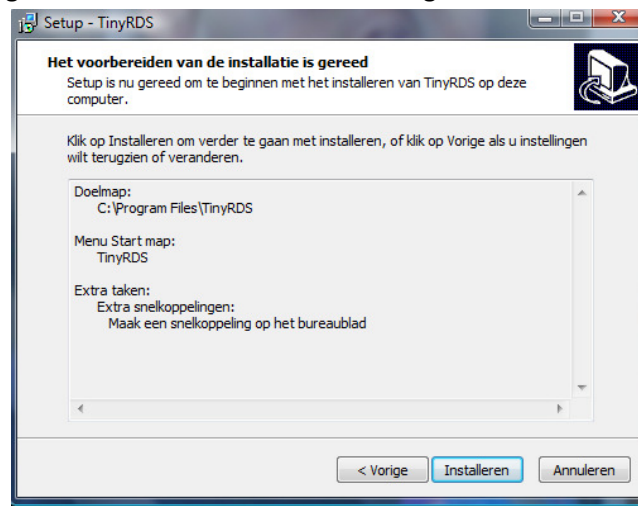

Na het klikken op "Installeren" vangt de installatie aan.

Installatie gereed

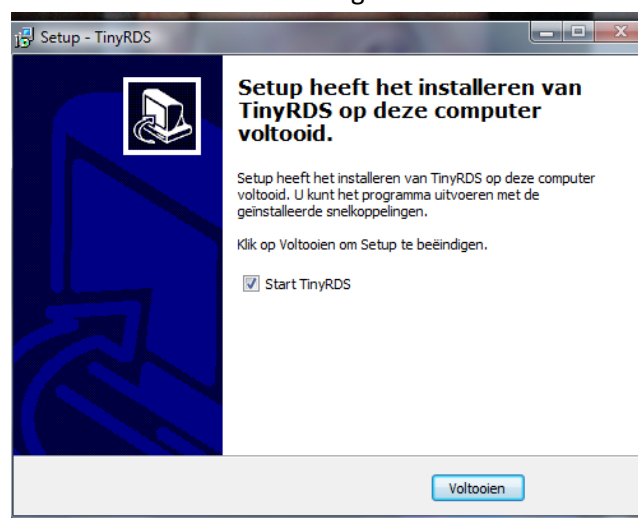

Software is nu geïnstalleerd en bijna geschikt voor gebruik.
In de TinyRDS software moeten nog een aantal instellingen gedaan worden.

Pira TinyRDS software Instellen

Stel zeker dat de RDS van spanning is voorzien en via de USB kabel op de computer is aangesloten.

Start de software voor de eerste keer.

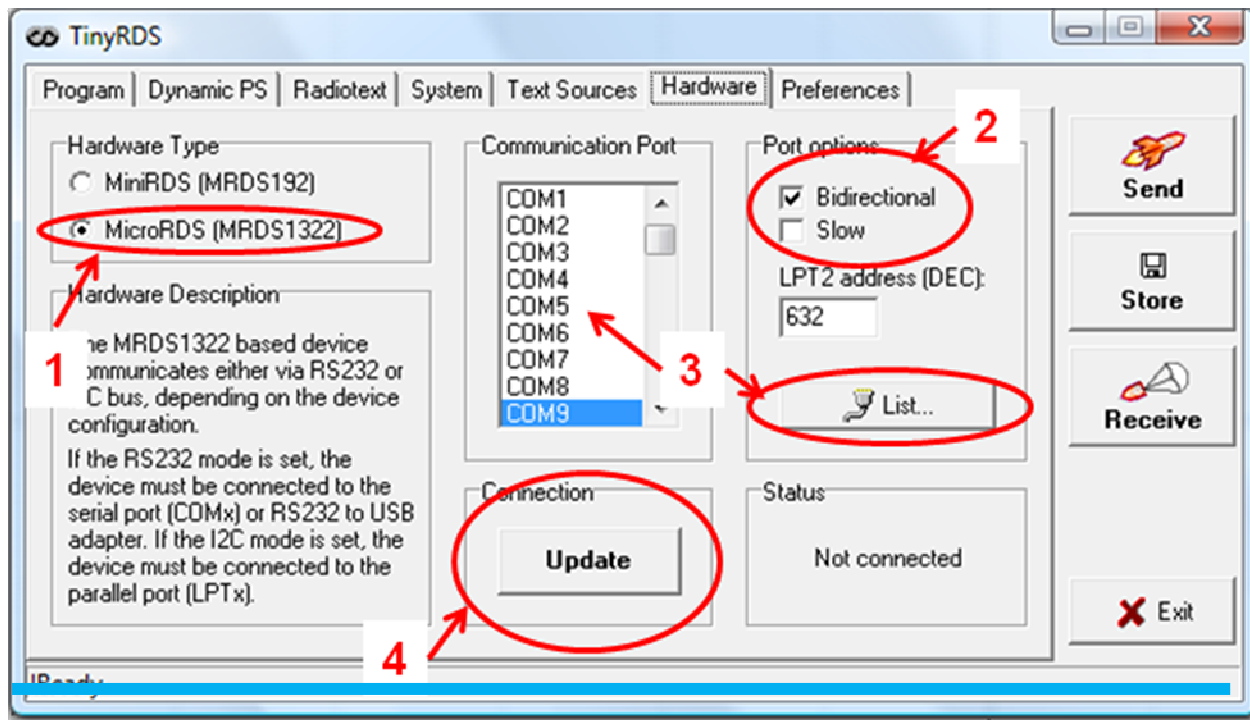

Na het installeren van de TinyRDS software dienen na het voor de 1^{ste} keer opstarten de volgende instellingen nog gemaakt te worden:

1. voor hardware type "MicroRDS (MRDS1322)" te selecteren.
2. bij port options "Bidirectional" te selecteren en slow niet aan te vinken
3. de juiste communicatieport te selecteren, eventueel via "List" bekijken welke COM port aan de RDS is toegewezen
4. Connection update te doen.

(Na het klikken op "List" verschijnt het scherm "Device Manager" van het OS. Klik op het plusje bij "Ports (COM & LPT)", nu is te zien op welke com port de RDS is aangesloten)

**De KatRuud Pira MicroRDS USB is nu gereed voor gebruik.
Heel veel plezier ermee**

USB-Driver handmatig installeren.

Het zou kunnen voorkomen dat de driver niet automatisch wordt geïnstalleerd, volgt u dan deze procedure.

Sluit de RDS via USB kabel aan op de computer en start "Device Manager"

RDS software "TinyRDS" mag niet geopend zijn.

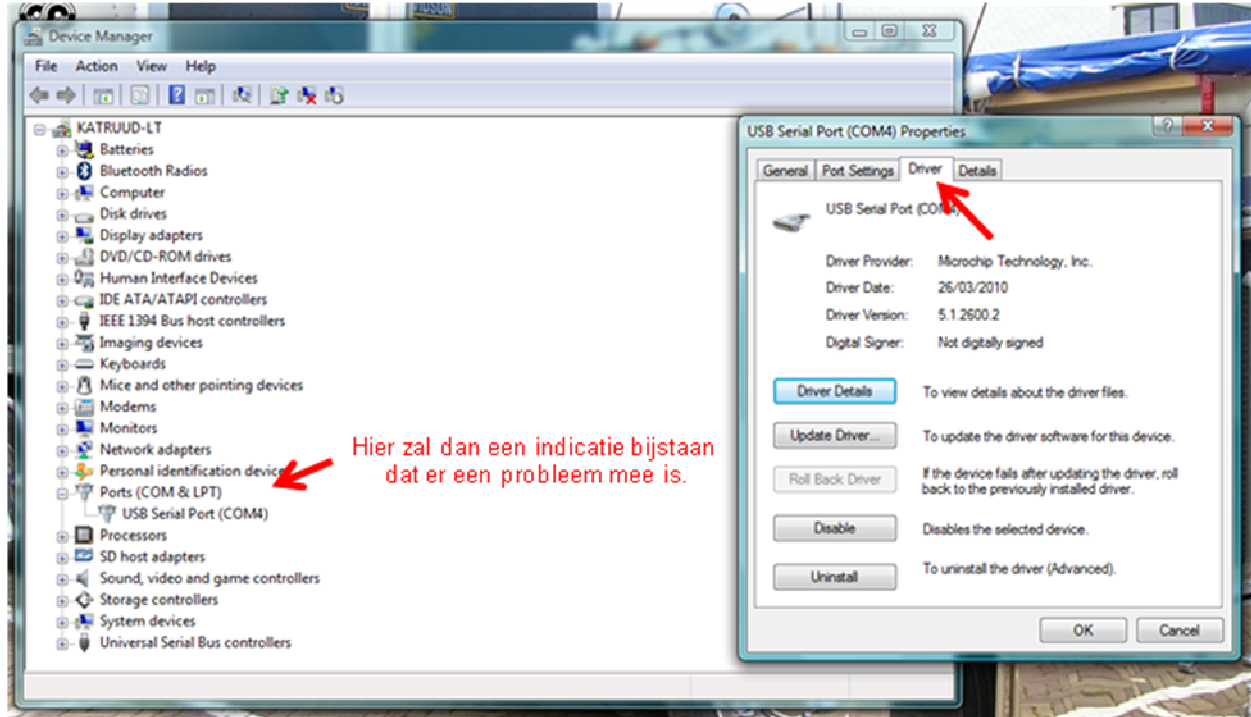

Dubbeltklik op de USB serial Port van de RDS, en ga naar tabblad "Driver" en plaats de CD.

Dubbel klik op "Update Driver", en selecteer "Browse my computer..."

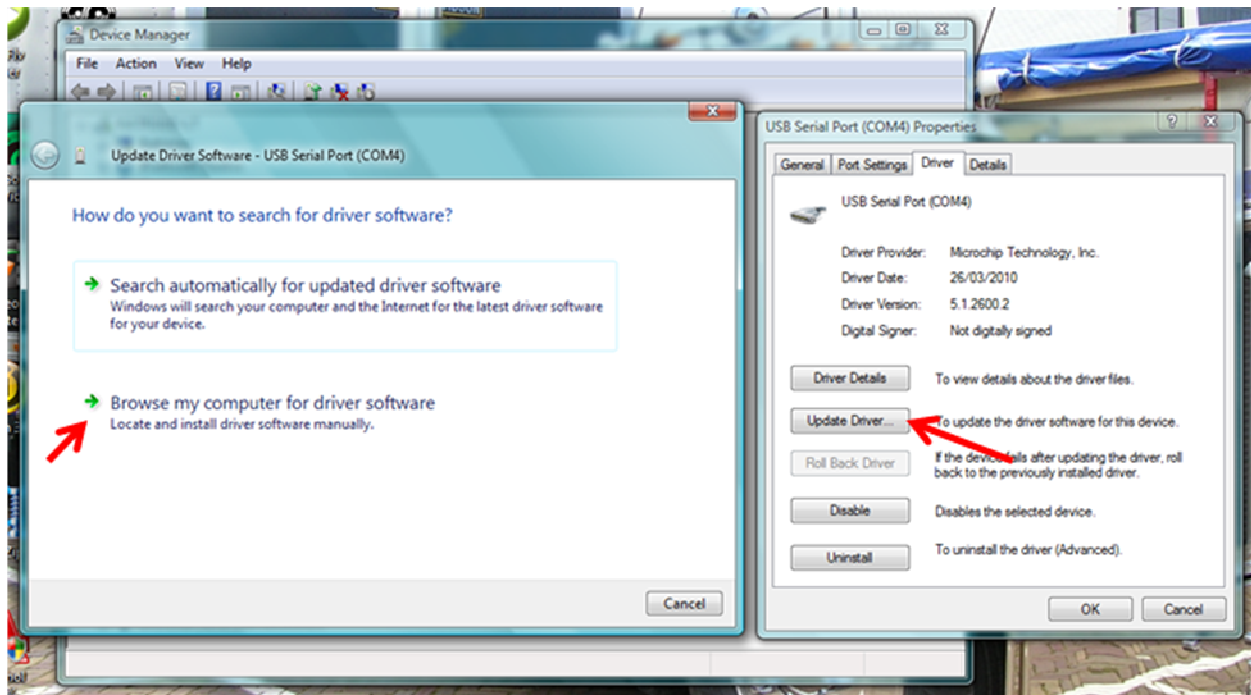

Selecteer "let me pick...."

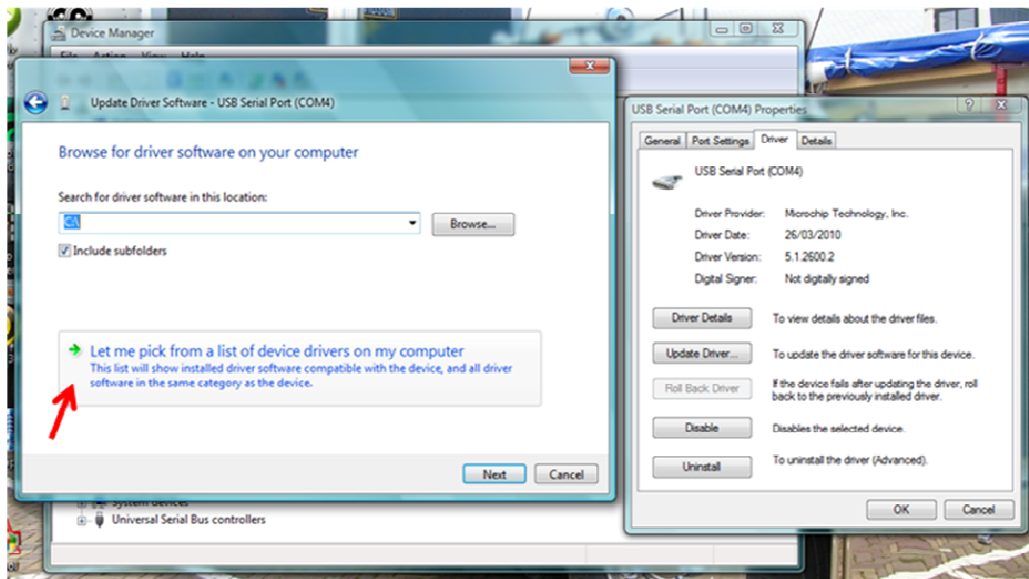

Selecteer "Have Disk" en in het volgende scherm "Browse"

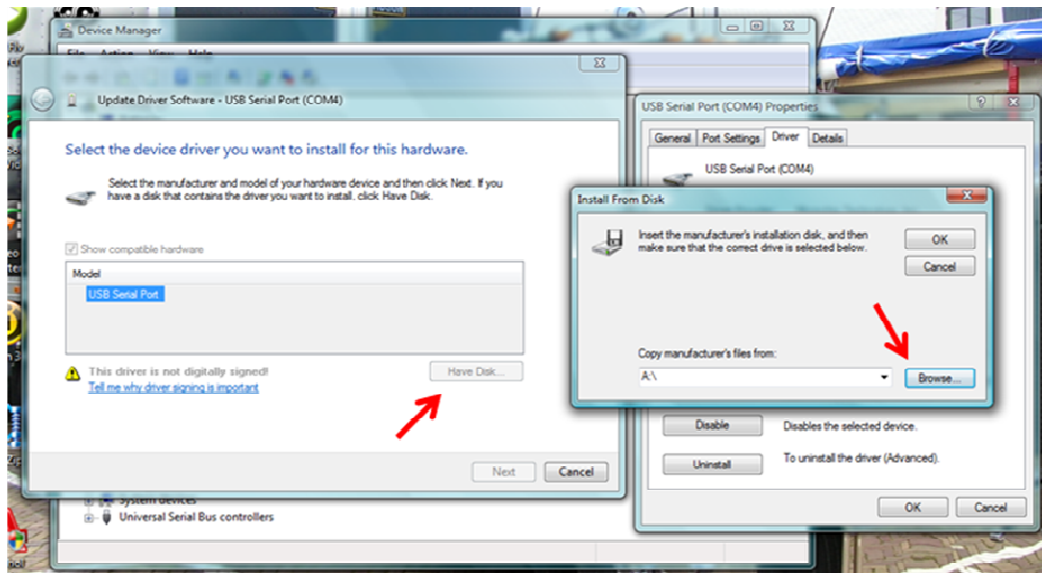

Browse naar de CD, selecteer de folder "USB Driver"

Selecteer de inf-file "KatRuud USB" en klik op open

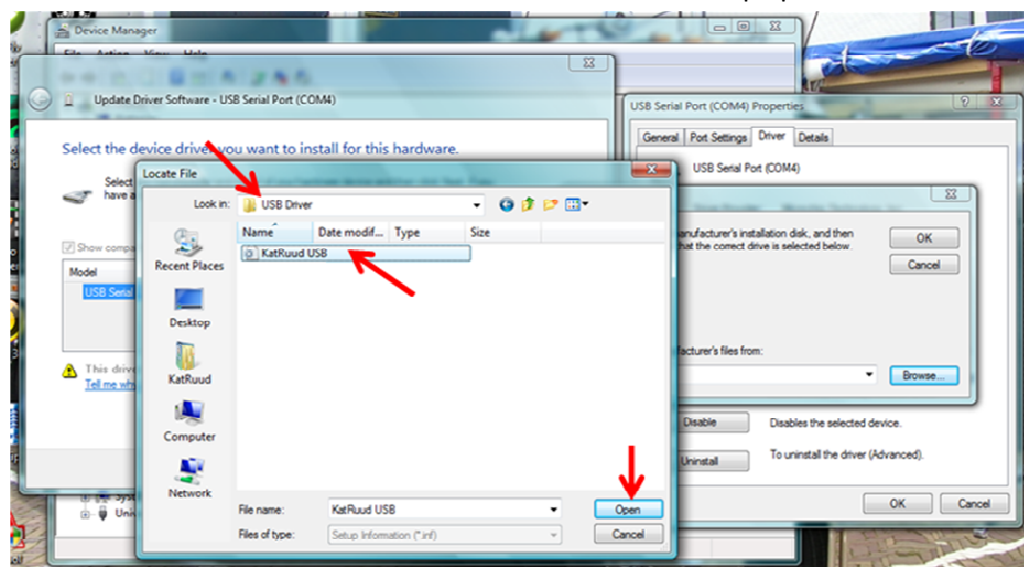

Klik op "OK".

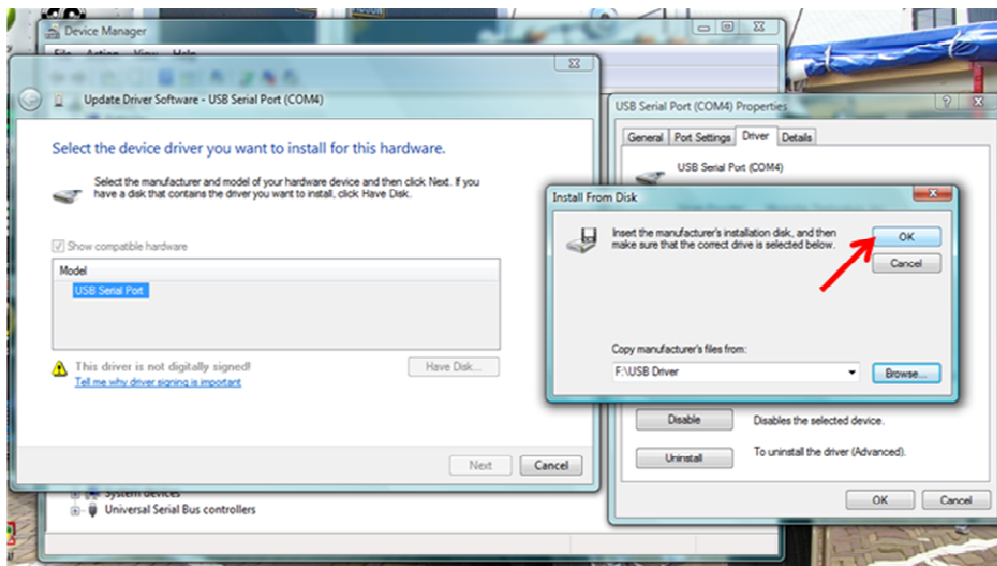

Bij Hardware verschijnt KatRuud Pira32 RDS, klik op "Next"

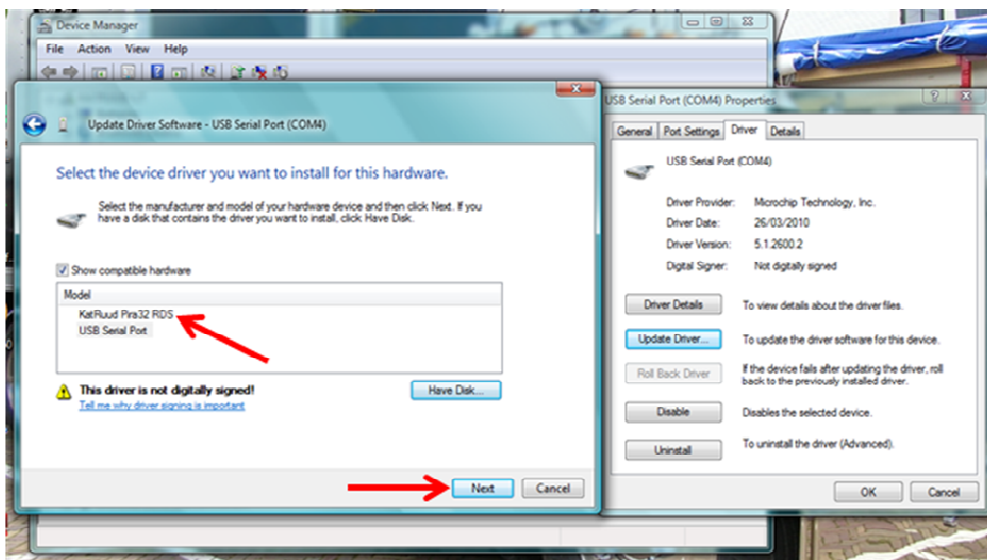

Driver is nu geïnstalleerd.

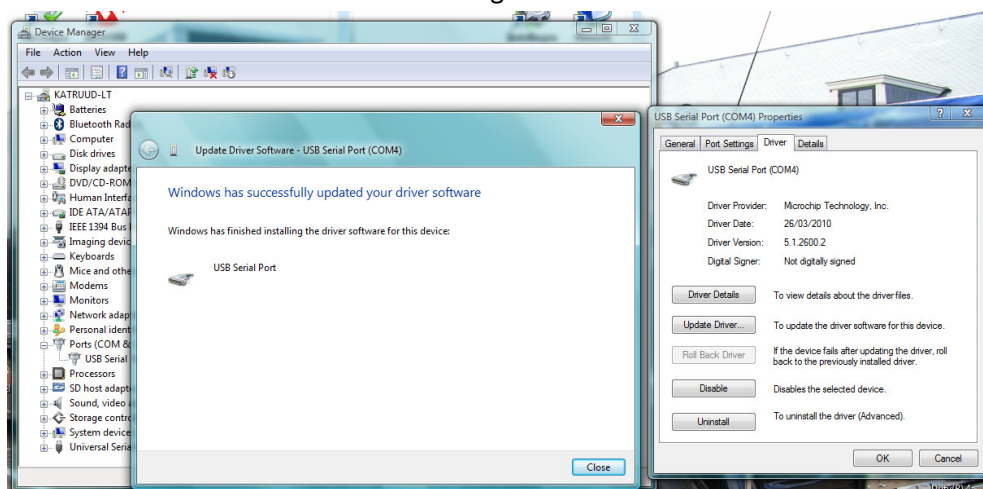

Ga nu verder met de Pira TinyRDS software installatie.